

# COVID-19 pandemic: How Greece coped with school closure and distance learning

Elina Megalou

Computer Technology Institute & Press

“DIOPHANTUS” (CTI)

Strategy & Digital Educational Content Directorate

14-05-2020

# Current status – Covid-19 Cases in Greece

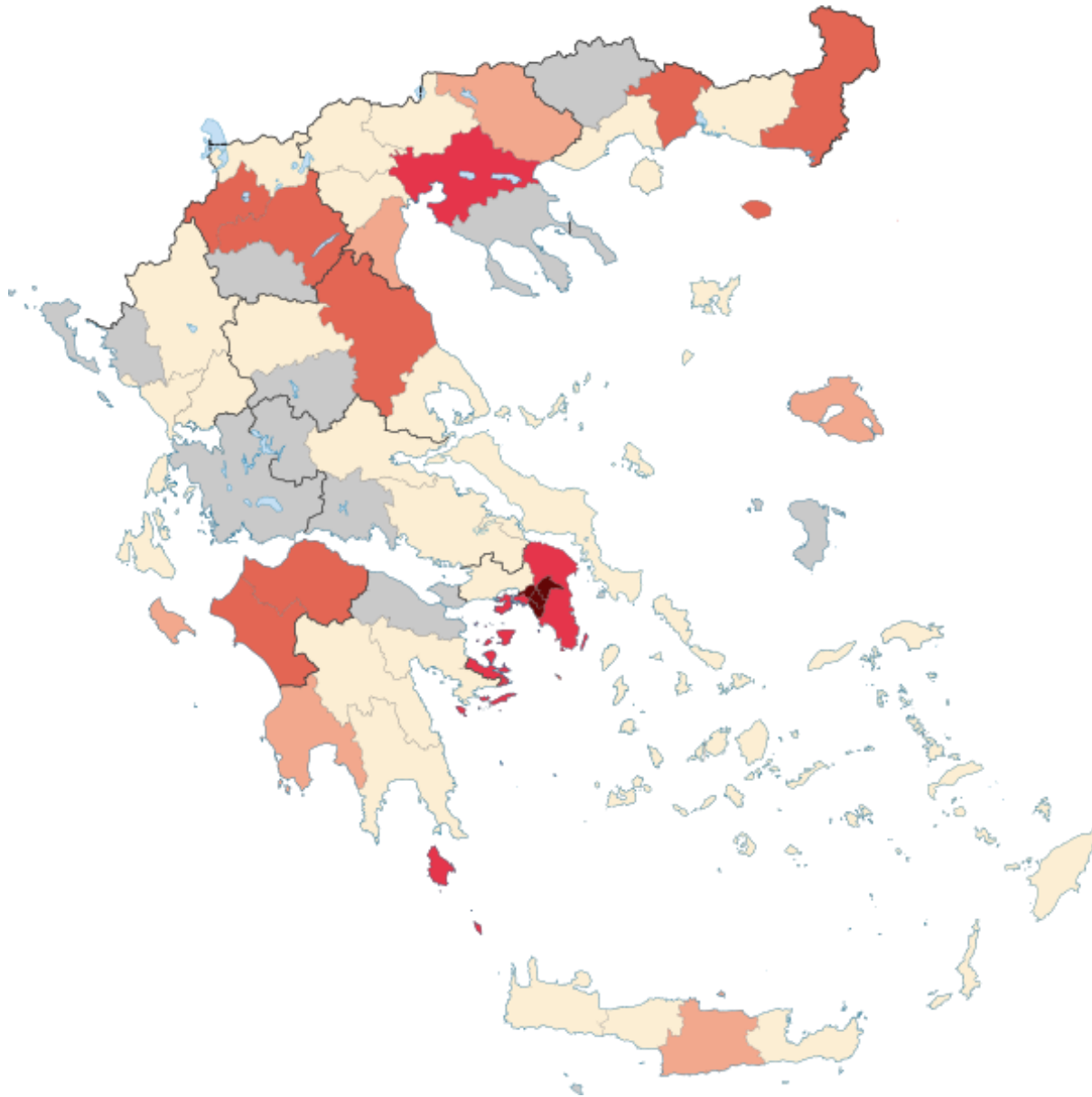

 Greece

Confirmed  
**2,760**  
+16

Recovered  
**1,374**

Deaths  
**156**  
+3

COVID-19 cases in Greece (V·T·E)

■ Deaths 
 ■ Recoveries 
 ■ Active cases

Feb   Mar   Apr   May   Last 15 days

Date	# of cases	# of deaths
2020-04-28	2566 (+1.2%)	138 (+1%)
2020-04-29	2576 (+0.4%)	139 (+0.7%)
2020-04-30	2591 (+0.6%)	140 (+0.7%)
2020-05-01	2612 (+0.8%)	140 (+0.0%)
2020-05-02	2620 (+0.3%)	143 (+2.3%)
2020-05-03	2626 (+0.2%)	144 (+0.7%)
2020-05-04	2632 (+0.2%)	146 (+1.3%)
2020-05-05	2642 (+0.4%)	146 (+0%)
2020-05-06	2663 (+0.8%)	147 (+0.7%)
2020-05-07	2678 (+0.6%)	148 (+0.7%)
2020-05-08	2691 (+0.5%)	150 (+1.4%)
2020-05-09	2710 (+0.7%)	151 (+0.7%)
2020-05-10	2716 (+0.2%)	151 (+0%)
2020-05-11	2726 (+0.4%)	151 (+0%)
2020-05-12	2744 (+0.7%)	152 (+0.7%)

Sources: National Public Health Organization 

# Coronavirus Cases Hit 89 in Greece, All Schools Shut Down for Two Weeks

## events, measures & school closure

- February 26th : the **first COVID-19 case** in Greece
- February 27th: the annual carnival in Patra cancelled and all educational trips abroad were banned
- **March 10th:** With 89 cases and 0 deaths, all schools and universities closed.
- March 12th: **1st death.** All movie theaters, gyms and courtrooms closed.
- March 13th: shopping malls, cafés, restaurants, bars, museums and archaeological sites closed. The days followed beaches closes, as well as all churches for the public.
- March 23rd: with less than 700 cases and 17 deaths, Greece adopted lockdown measures.

μαθαίνουμε  
στο σπίτι

**The Ministry of Education  
rapidly responded to this  
emergency by developing  
and implementing  
distance learning  
to Schools and Universities**

# **school closure and distance learning**

**Initial goal: to offer pupils the  
opportunity to keep in touch with  
the educational process**

*[..] this crisis was an opportunity to bring  
forward a lot of reforms for the development of  
digital skills in the educational community [..]  
Niki Kerameos, Minister of Education*

**Covid-19  
Greek  
educational  
measures**

**Distance  
learning  
overall  
plan**

**Three axes:**

**I. Synchronous (tele) teaching**

**II. Asynchronous learning**

**III. Educational TV lessons**

# Numbers & priorities

## Primary & Secondary Education

**13.000 schools (9,514 pr +3.491 sec)**

**167.800 teaches**

**1.367.000 pupils**

**Priority:  
last grade of  
secondary school**

# Potential technical solutions and tools for synchronous and asynchronous learning

## GDPR and other safety issues

Greek School Network ([sch.gr](http://sch.gr)), a national service of the MoE for providing pupil and teacher accounts (**GSN accounts**)

Unique ID – authentication – SSO

Existing technical platforms and services provided by the MoE and its organizations

Technical solutions offered free of charge by Microsoft, CISCO and Google

# Distance learning Instructions & communication campaign

#mathainoumestospiti

### ΣΧΟΛΕΙΑ

- Δίνουμε προτεραιότητα στην κάλυψη των αναγκών της Γ' Λυκείου (εν όψει των Πανελλαδικών)
- Ενεργοποιούμε ψηφιακή πλατφόρμα live μαθημάτων μέσω του συστήματος τηλεδιάσκεψης της CISCO

### ΣΧΟΛΕΙΑ

- Χρησιμοποιούμε τα ψηφιακά εργαλεία του Υπουργείου (E-Books, Φωτόδεντρο, Πλατφόρμα «Αίσωπος»)
- Προχωρούμε στην ανάρτηση πρότυπων βιντεοσκοπημένων μαθημάτων

### Ειδικά για μαθητές Δημοτικού

- Προγραμμάτων εκπαιδευτικής τηλεόρασης που μεταδίδονται στην EPT2

# I. Synchronous (tele)teaching

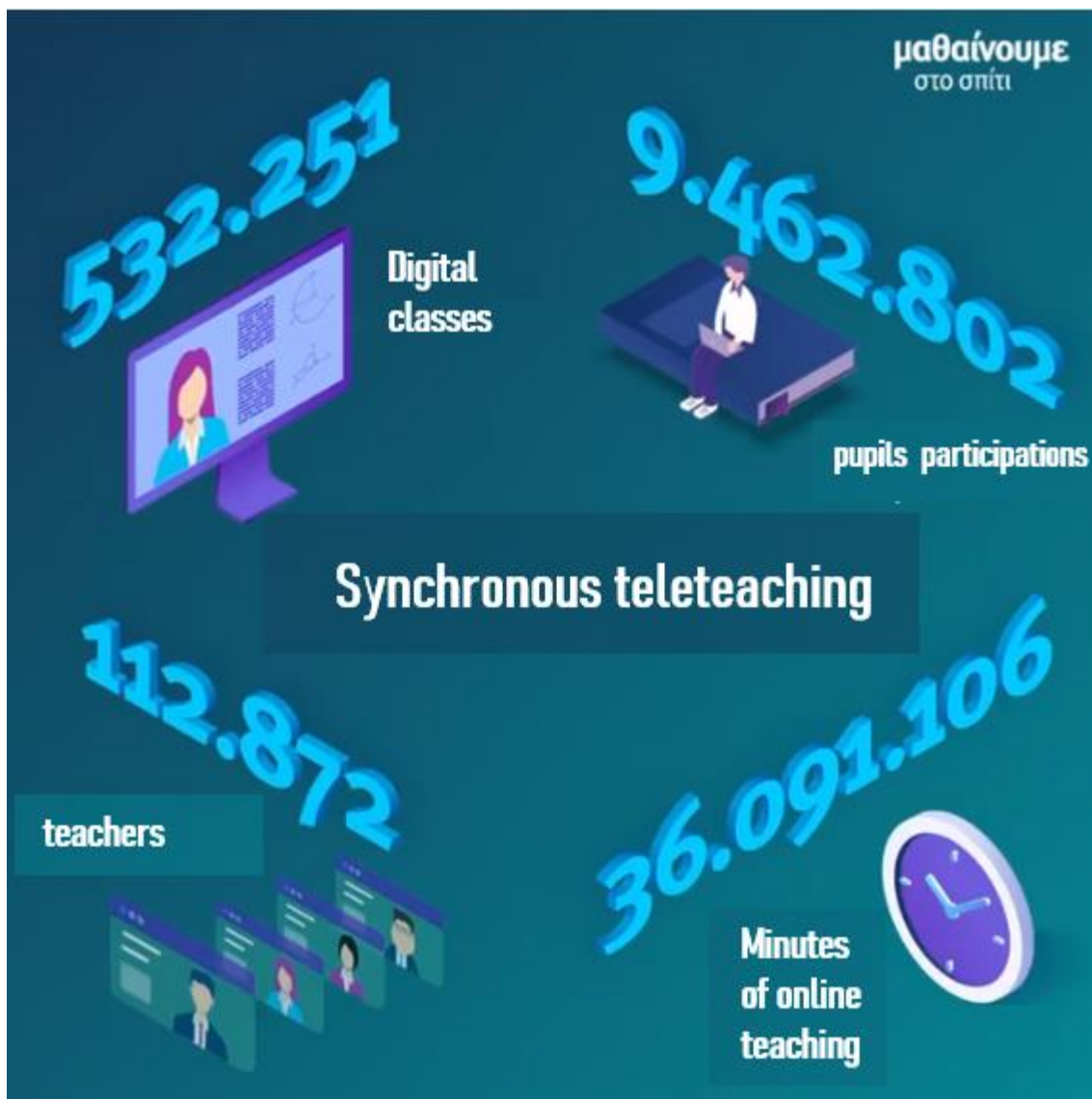

CISCO Webex meetings platform

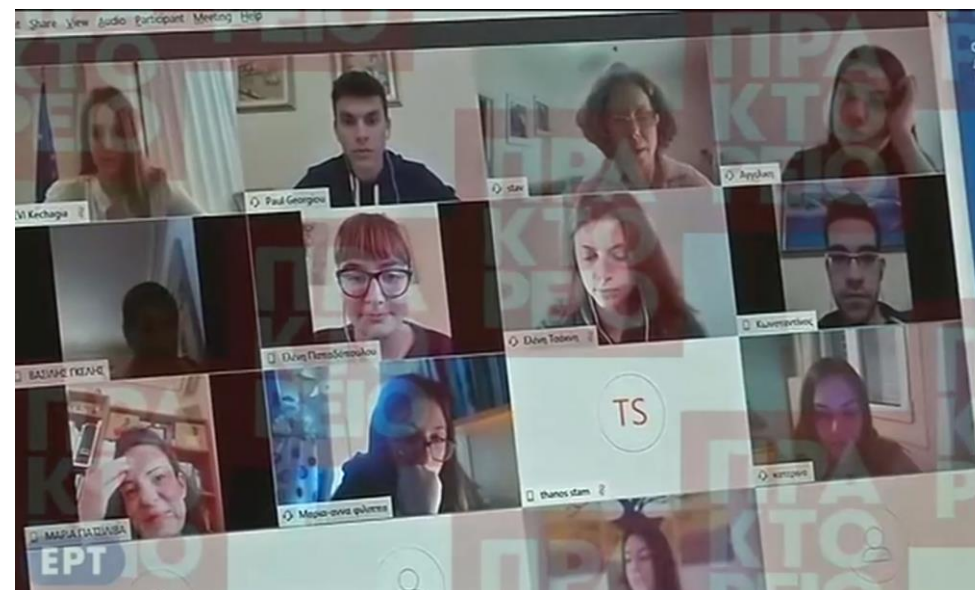

# I. Synchronous (tele)teaching

Statistics: April 29<sup>th</sup>, 2020

# Greek School Network (GSN) pupil & teacher accounts

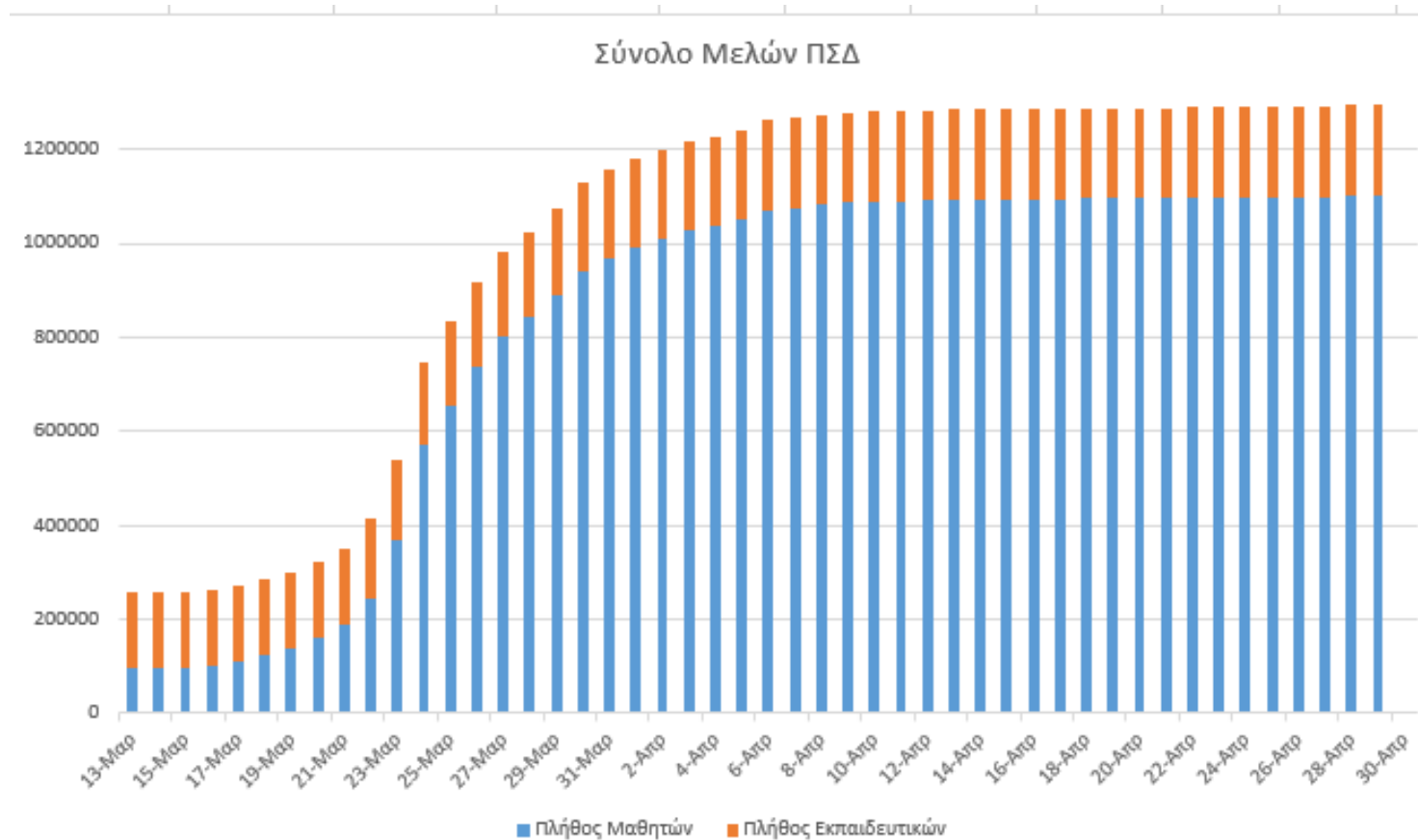

Statistics: April 29<sup>th</sup>, 2020

# II. Asynchronous learning

**Compulsory**

Supported by

## 1. Educational resources

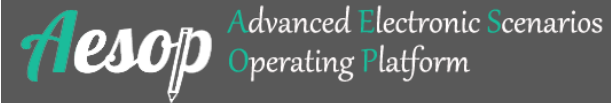

## 2. Two e-learning platforms

# Digital School resources & services to support asynchronous distance learning

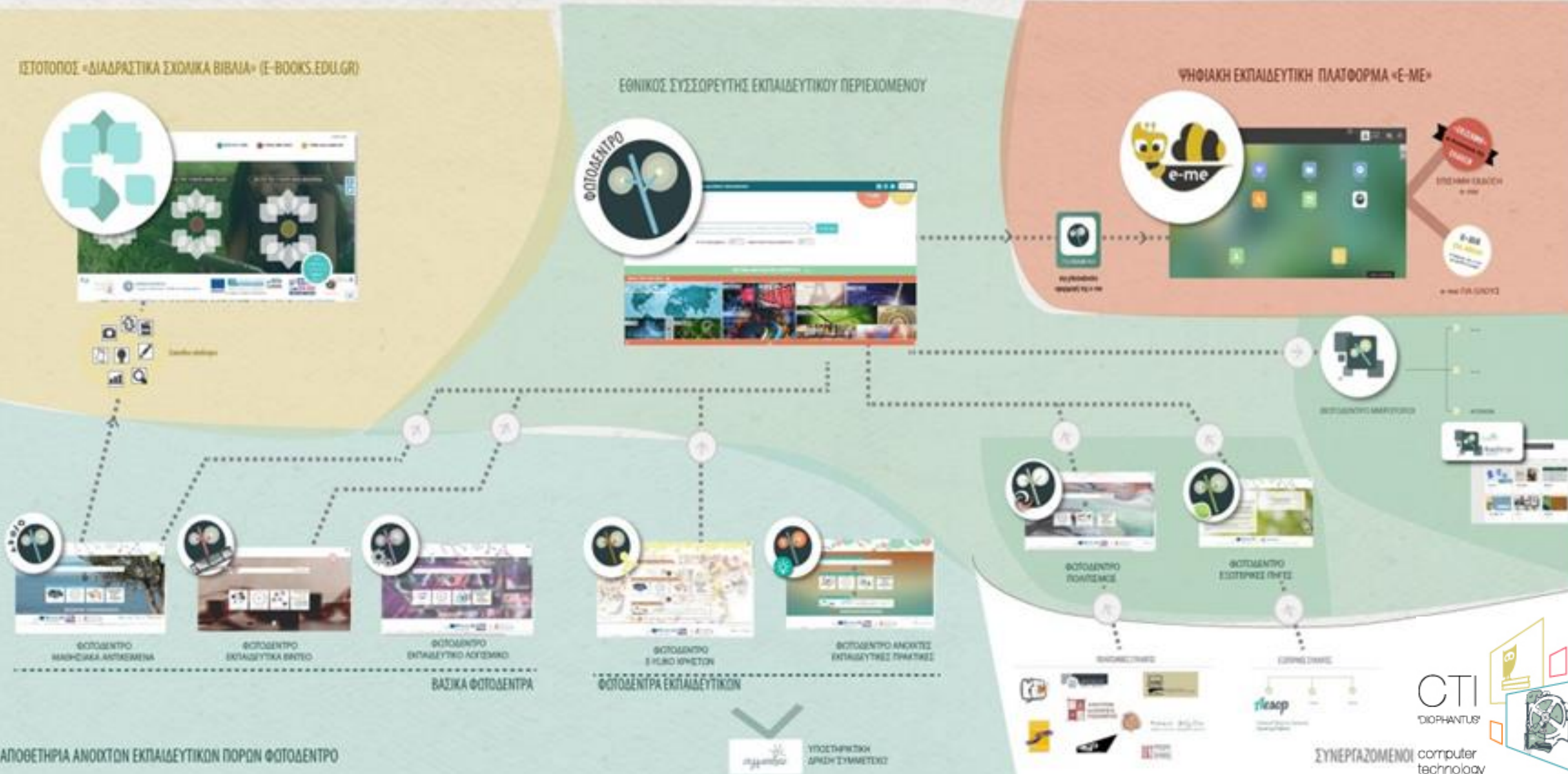

# Digital School resources & services to support asynchronous distance learning

**dschool.edu.gr**

Ψηφιακό Σχολείο

ΨΗΦΙΑΚΟ  
ΕΚΠΑΙΔΕΥΤΙΚΟ  
ΠΕΡΙΕΧΟΜΕΝΟ  
dschool.edu.gr

Κατεβάστε επικαιροποιημένο έγγραφο με τις υπηρεσίες του Ψηφιακού Σχολείου (Εγκύκλιος ΥΠΠΕΘ 90205/Α6/1-6-2018)

ΙΣΤΟΤΟΠΟΣ ΤΟΥ ΕΡΓΟΥ

ΔΕΙΤΕ ΤΟ ΝΕΟ  
ΙΣΤΟΤΟΠΟ  
ΤΟΥ ΕΡΓΟΥ

ΔΙΑΔΡΑΣΤΙΚΑ  
ΣΧΟΛΙΚΑ ΒΙΒΛΙΑ

## ΑΠΟΘΕΤΗΡΙΑ ΑΝΟΙΧΤΩΝ ΕΚΠΑΙΔΕΥΤΙΚΩΝ ΠΟΡΩΝ

-  **Φωτόδεντρο**  
ΜΑΘΗΣΙΑΚΑ ΑΝΤΙΚΕΙΜΕΝΑ  
Αποθετήριο Μαθησιακών Αντικειμένων
-  **Φωτόδεντρο**  
ΕΚΠΑΙΔΕΥΤΙΚΑ ΒΙΝΤΕΟ  
Αποθετήριο Εκπαιδευτικών Βίντεο
-  **Φωτόδεντρο**  
ΕΚΠΑΙΔΕΥΤΙΚΑ ΛΟΓΙΣΜΙΚΑ  
Αποθετήριο Εκπαιδευτικών Λογισμικών
-  **Φωτόδεντρο**  
e-ΥΛΙΟ ΧΡΗΣΤΩΝ  
Αποθετήριο e-υλίου Χρηστών
-  **Φωτόδεντρο**  
ΑΝΟΙΧΤΕΣ ΕΚΠΑΙΔΕΥΤΙΚΕΣ ΠΡΑΚΤΙΚΕΣ  
Αποθετήριο Ανοιχτών Εκπαιδευτικών Πρακτικών

## ΕΘΝΙΚΟΣ ΣΥΣΣΩΡΕΥΤΗΣ ΕΚΠΑΙΔΕΥΤΙΚΟΥ ΠΕΡΙΕΧΟΜΕΝΟΥ

ΦΩΤΟΔΕΝΤΡΟ  
Συσσωρευτής  
(aggregator)

-  **Φωτόδεντρο**  
ΠΟΛΙΤΙΣΜΟΣ  
Θεματικός Συσσωρευτής Πολιτισμικού Εκπαιδευτικού Περιεχομένου

e-me

Ψηφιακή Εκπαιδευτική Πλατφόρμα  
για μαθητές και εκπαιδευτικούς

e-me  
<https://e-me.edu.gr>

e-me για όλους  
<https://4all.e-me.edu.gr>

Στείλτε μας προτάσεις για νέα e-me apps!

# II. Asynchronous learning

## 1. Educational resources

ebooks.edu.gr

Interactive textbooks

photodentro.edu.gr

National Aggregator of Educational Content PHOTODENTRO

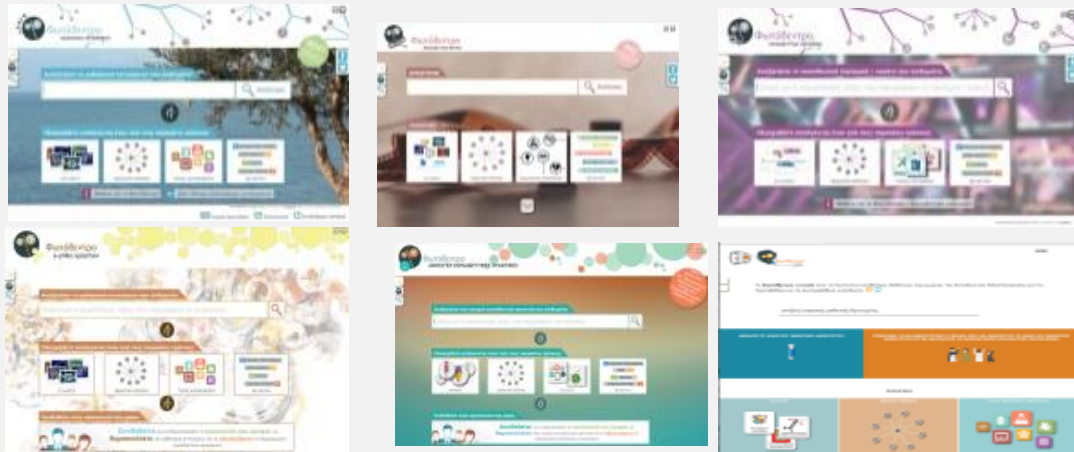

Photodentro Educational Repositories

**Aesop** Advanced Electronic Scenarios  
Operating Platform

ΠΛΑΤΦΟΡΜΑ «ΑΙΣΩΠΟΣ»  
πώς ορίζεται στην Πλατφόρμα Ψηφιακών Διδακτικών Σεναρίων του Ινστιτούτου Εκπαιδευτικής Πολιτικής

ΔΗΜΙΟΥΡΓΙΑ ΨΗΦΙΑΚΩΝ  
ΣΕΝΑΡΙΩΝ

ΨΗΦΙΑΚΑ ΔΙΔΑΚΤΙΚΑ ΣΕΝΑΡΙΑ

Πλατφόρμα για Σχεδίαση, Υποβολή, Αξιολόγηση και Αξιοποίηση  
Ψηφιακών Διδακτικών Σεναρίων από την εκπαιδευτική κοινότητα

# II. Asynchronous learning

## 1. Educational resources

Statistics: 13-03-2020 to 13-05-2020 (compared to the same period last year)

National Aggregator of Educational Content  
PHOTODENTRO  
[photodentro.edu.gr](http://photodentro.edu.gr)

[photodentro.edu.gr/lor](http://photodentro.edu.gr/lor)

### Comparisons

SEGMENT

All visits

● From 2020-03-13 to 2020-05-12 (Range)

● From 2019-03-13 to 2019-05-12 (Range)

### Visits Over Time

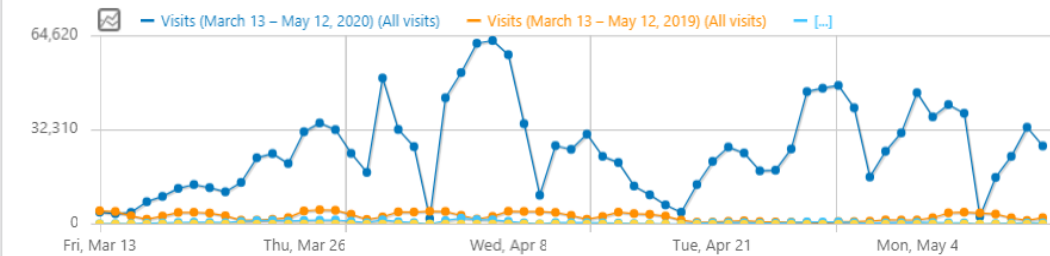

### Visits Overview

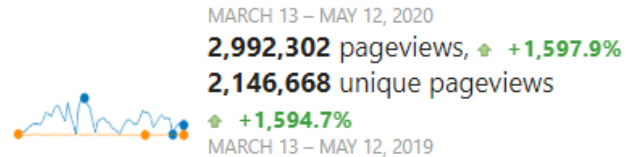

### Visits Overview

# II. Asynchronous learning

## 2. Two e-learning platforms

e-me digital educational platform

Designed and developed by CTI (2014-..)  
Funded by the Digital School Program

e-class LMS

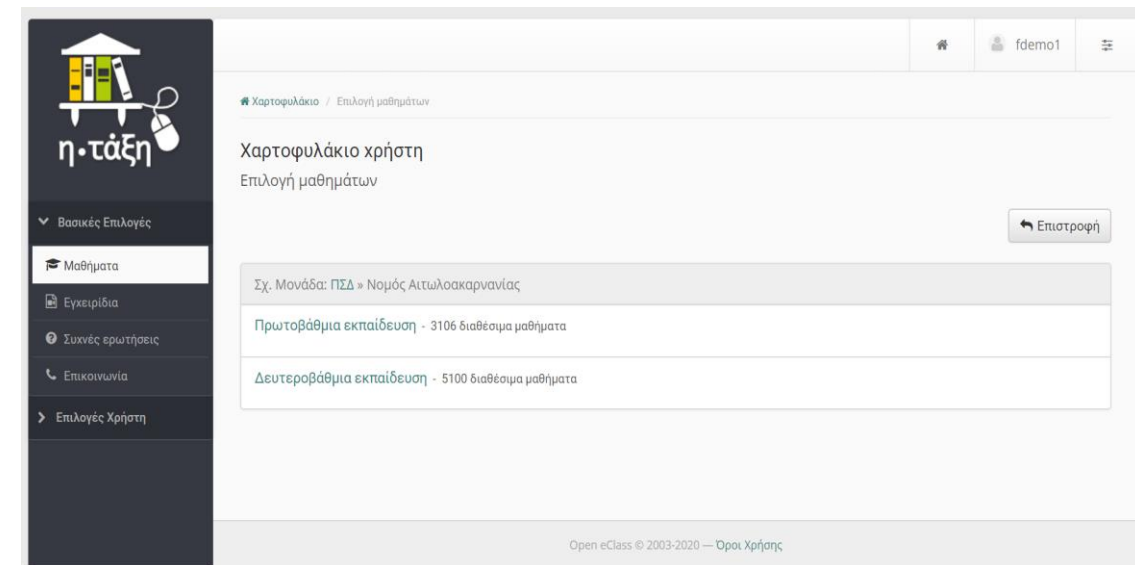

A service provided by the Greek School Network

# II. Asynchronous learning

**#menoumespiti**  
**Οδηγός αξιοποίησης**  
**ψηφιακών υπηρεσιών**  
**ΥΠΙΑΘ**

all available resources,  
 platforms and tools,  
 manuals, training material,  
 videos etc.  
 in a single page

<https://dschool.edu.gr/menoumespiti/>

**#menoumespiti**  
**Μένουμε σπίτι - Αξιοποιούμε τις ψηφιακές υπηρεσίες του Υπουργείου Παιδείας και Θρησκευμάτων**

**Αξιοποιήστε την Ψηφιακή Εκπαιδευτική Πλατφόρμα e-me (e-me.edu.gr)**

Η e-me είναι η διαδικτυακή Ψηφιακή Εκπαιδευτική Πλατφόρμα που διατίθεται από το Υπουργείο Παιδείας & Θρησκευμάτων σε όλους τους μαθητές/τριες και τους εκπαιδευτικούς. Παρέχει στον εκπαιδευτικό χώρο για συνεργασία και επικοινωνία μαθητών/τριών εκπαιδευτικών και σχολίων καθώς και ψηφιακά περιεχόμενα για την υποστήριξη της διδασκαλίας και της μάθησης.

- Πού θα βρείτε την e-me: <https://e-me.edu.gr>
- Η e-me με μια ματιά (βίντεο)
- Αρχίζω με την e-me: Οδηγίες βήμα-βήμα για εκπαιδευτικούς
- Αρχίζω με την e-me: Οδηγίες βήμα-βήμα για μαθητές/τριες
- Βίντεο-παρουσιάσεις των λειτουργιών της e-me
- Αναλυτικός Οδηγός Χρήσης της e-me (manual)
- Συχνές Ερωτήσεις (FAQ)

Υποστήριξη σε γραμμή: [support@e-me.edu.gr](mailto:support@e-me.edu.gr)  
 Κοιτάξτε εμένα στο YouTube

**Αξιοποιήστε το διαθέσιμο Ψηφιακό Εκπαιδευτικό Περιεχόμενο του ΥΠΙΑΘ**

**Αξιοποιήστε διαθέσιμο εκπαιδευτικό υλικό από τα Ψηφιακά Αποθετήρια «Φωτόδεντρο»**

- Φωτόδεντρο ΜΑΘΗΣΙΑΚΑ ΑΝΤΙΚΕΙΜΕΝΑ**  
 Στο «Φωτόδεντρο Μαθησιακά Αντικείμενα» ([photoentro.edu.gr/ta](http://photoentro.edu.gr/ta)) θα βρείτε 9.000 προσαρμοσμένα, επικαιροποιημένα, εκπαιδευτικά υλικά (αυτιόμορφα βιβλία, μάθη, κείμενα, ερωτήσεις, δραστηριότητες κ.ά.).
- Φωτόδεντρο ΕΚΠΑΙΔΕΥΤΙΚΑ ΒΙΝΤΕΟ**  
 Στο Φωτόδεντρο Εκπαιδευτικά Βίντεο ([photoentro.edu.gr/vide](http://photoentro.edu.gr/vide)) θα βρείτε 1.000 εκπαιδευτικά βίντεο μικρής διάρκειας.

**Βρείτε ψηφιακό εκπαιδευτικό υλικό μέσα από την κεντρική πύλη**  
 αναζήτησης ψηφιακού Αναλυτικού Εκπαιδευτικού Πλάνου για την Πρωτοβάθμια και Δευτεροβάθμια Εκπαίδευση

**Φωτόδεντρο ΕΠΑΓΓΕΛΜΑΤΙΚΑ ΒΙΒΛΙΑ**  
 Στο «Φωτόδεντρο Επαγγελματικά Βιβλία» ([photoentro.edu.gr](http://photoentro.edu.gr)) θα βρείτε 14.000 εκπαιδευτικά υλικά μικρής διάρκειας.

**ΔΙΑΔΡΑΣΤΙΚΑ ΣΧΟΛΙΚΑ ΒΙΒΛΙΑ**  
[elbooki.edu.gr](http://elbooki.edu.gr)

**Αξιοποιήστε τα Διαδραστικά Σχολικά Βιβλία**

Μεταβείτε στον ιστότοπο «Διαδραστικά Σχολικά Βιβλία» ([elbooki.edu.gr](http://elbooki.edu.gr)), τον επίσημο δικτυακό τόπο του ΥΠΙΑΘ με τις ψηφιακές μορφές των σχολικών βιβλίων. Εκεί θα βρείτε όλα τα σχολικά βιβλία σε διάφορες ψηφιακές μορφές:

- ψηφιακή μορφή pdf για προβολή ή εκτύπωση (όλα τα ταξίδια και κλάσεις βιβλίων)
- pdf ή pdf μορφή (αυτοαξιολογήσιμα με διαδικτυακά ψηφιακά εργαλεία)
- pdf μορφή με τρέκλες/σημάκια για αξιολογήσιμα μαθητές/τριες, μορφή Ηλεκτρονικών Βιβλίων

Επιλέξτε την επιθυμητή μορφή pdf μορφή του βιβλίου για να το μελέτησετε ή να το κοιτάξετε στο **διαδραστικό σχολικό βιβλίο**.

Αναζητήστε στις σελίδες του «νεοανέλιξη» κεντρικού. Επιλέξτε τα για να αναζητήσετε διαφοροποιημένα, ποσοτικοποιημένα, ποιοτικά, εκπαιδευτικά περιεχόμενα, βίντεο, μάθη, δραστηριότητες και άλλα υλικά για τη συγκεκριμένη ενότητα του μαθήματος.

**Αξιοποιήστε διαθέσιμο εκπαιδευτικό υλικό από τα Ψηφιακά Αποθετήρια «Φωτόδεντρο»**

**Βρείτε Ψηφιακό Εκπαιδευτικό Βοηθήματα για την προετοιμασία των Πανελληνίων εξετάσιμων μαθημάτων**

<http://www.study4exams.gr>

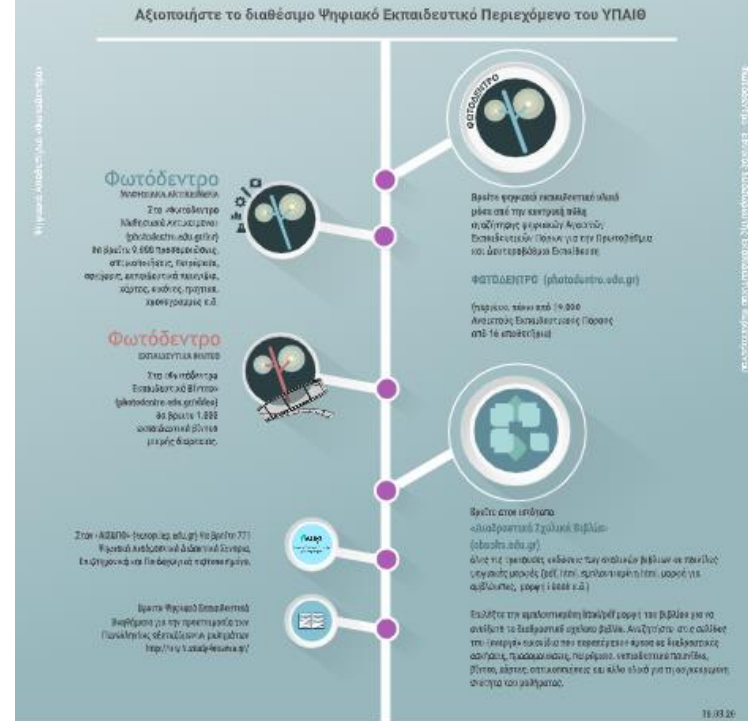

# III. Educational television

Greece uses state TV to teach school children during coronavirus lockdown

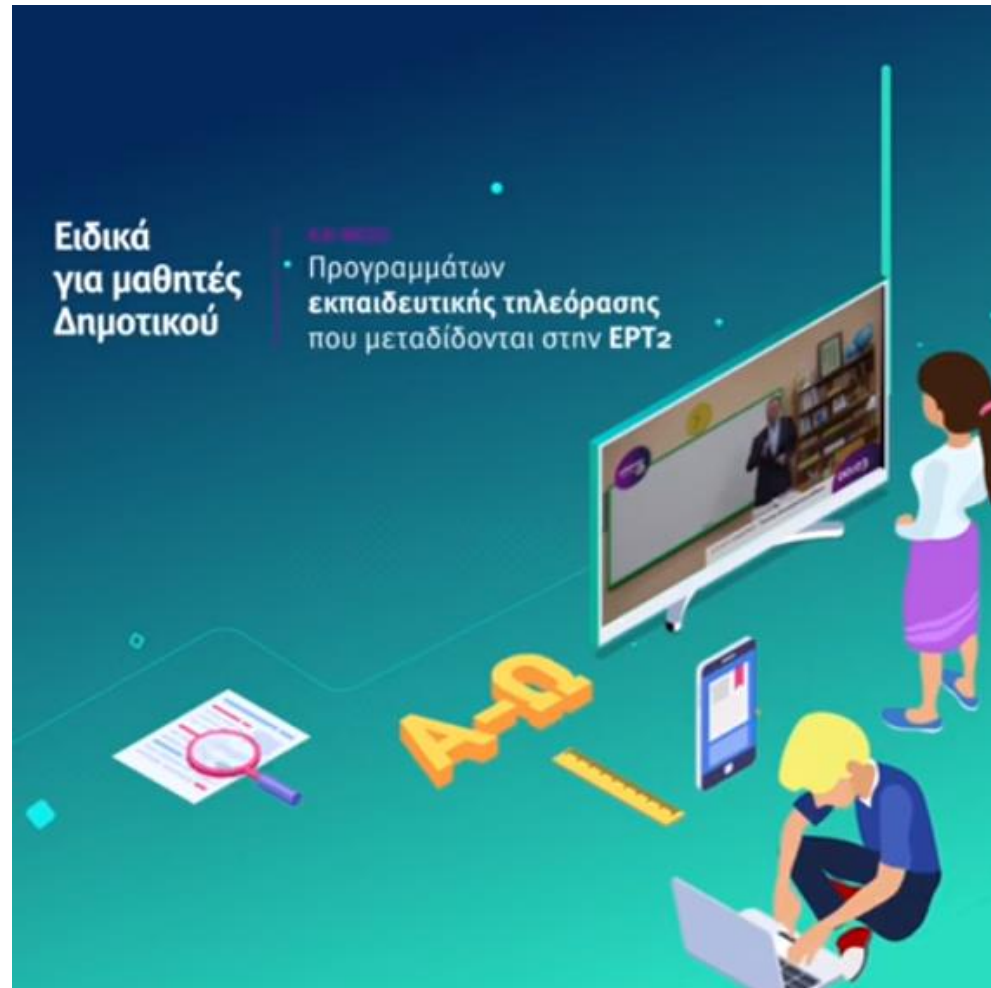

MoE with the cooperation of Greek state broadcaster ERT

# III. Educational television

Lessons included Greek language, natural sciences, mathematics, history, foreign languages etc.

**145.000 pupils (4-14 years old) followed EduTv programs in April**

**μαθαίνουμε στο σπίτι**

ΠΡΟΓΡΑΜΜΑ  
Τετάρτη 13/05  
στις 10:00, στην ΕΡΤ2

ΤΑΞΗ	ΜΑΘΗΜΑ
Δ' - ΣΤ' Δημοτικού	<b>Μαθηματικά</b> Κάθετη διαίρεση: με ακέραιους και δεκαδικούς
Ε' - ΣΤ' Δημοτικού	<b>Γαλλικά</b> Τα γεύματα της ημέρας
Ε' - ΣΤ' Δημοτικού	<b>Φυσική Αγωγή</b> Μυϊκή ενδυνάμωση "Ξεπέρασε τον εαυτό σου"
ΣΤ' Δημοτικού	<b>Αγγλικά</b> The Wheelchair 1

ΕΛΛΗΝΙΚΗ ΔΗΜΟΚΡΑΤΙΑ  
Υπουργείο Παιδείας και Θρησκευμάτων

[mathainoumestospiti.gov.gr](http://mathainoumestospiti.gov.gr)  
[@sofia\\_zacharaki](https://twitter.com/sofia_zacharaki)

**μαθαίνουμε στο σπίτι**

145.000

παιδιά ηλικίας 4-14 ετών παρακολούθησαν καθημερινά τον Απρίλιο το πρόγραμμα της εκπαιδευτικής τηλεόρασης στην ΕΡΤ2

**Εκπαιδευτική τηλεόραση**

# II. Asynchronous learning

e-me.edu.gr

WITH

e-me digital educational platform

## Registered users

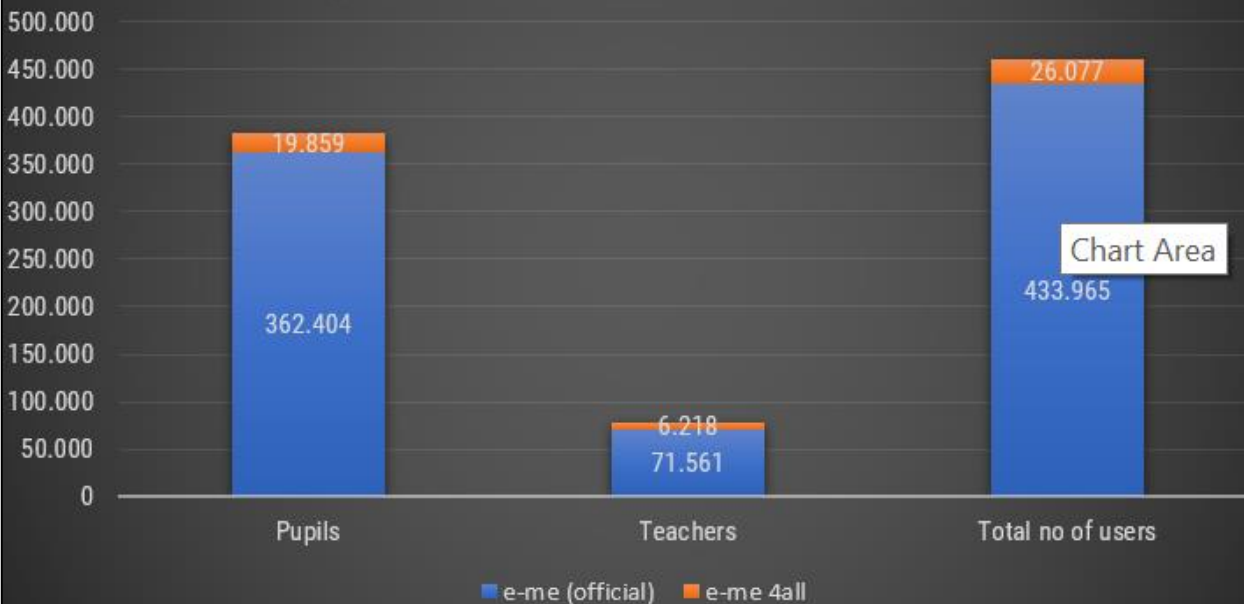

e-me (e-me official & e-me 4all)  
No of registered pupils and teachers  
(Growth since 14/03/2020)

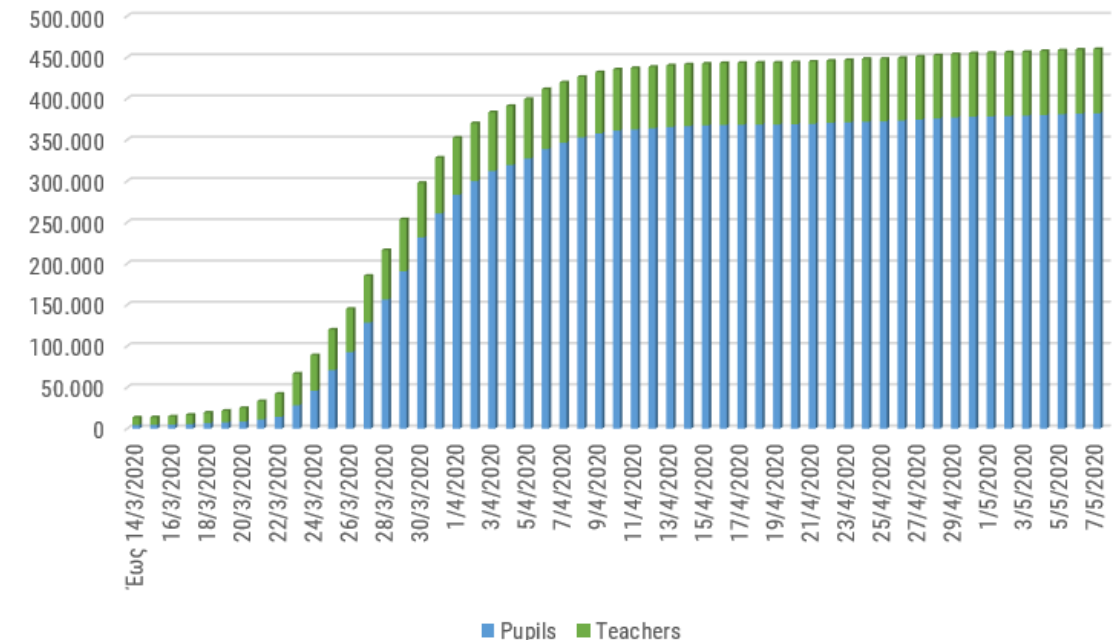

Before Covid-19 (14/03/2020): 10.000 users

Today (14/05/2020): 430.000 users

**since school closure, the number of e-me users increased by 4,300%**

# II. Asynchronous learning

WITH

e-me.edu.gr

e-me digital educational platform

## What is e-me?

**an open, social digital educational platform, designed to serve as the main digital working space for all pupils and teachers in primary and secondary education**

# II. Asynchronous learning

WITH

e-me.edu.gr

e-me digital educational platform

**e-me provides:**

**a safe place  
for collaboration,  
communication,  
sharing of  
files on the cloud  
and use of digital  
content**

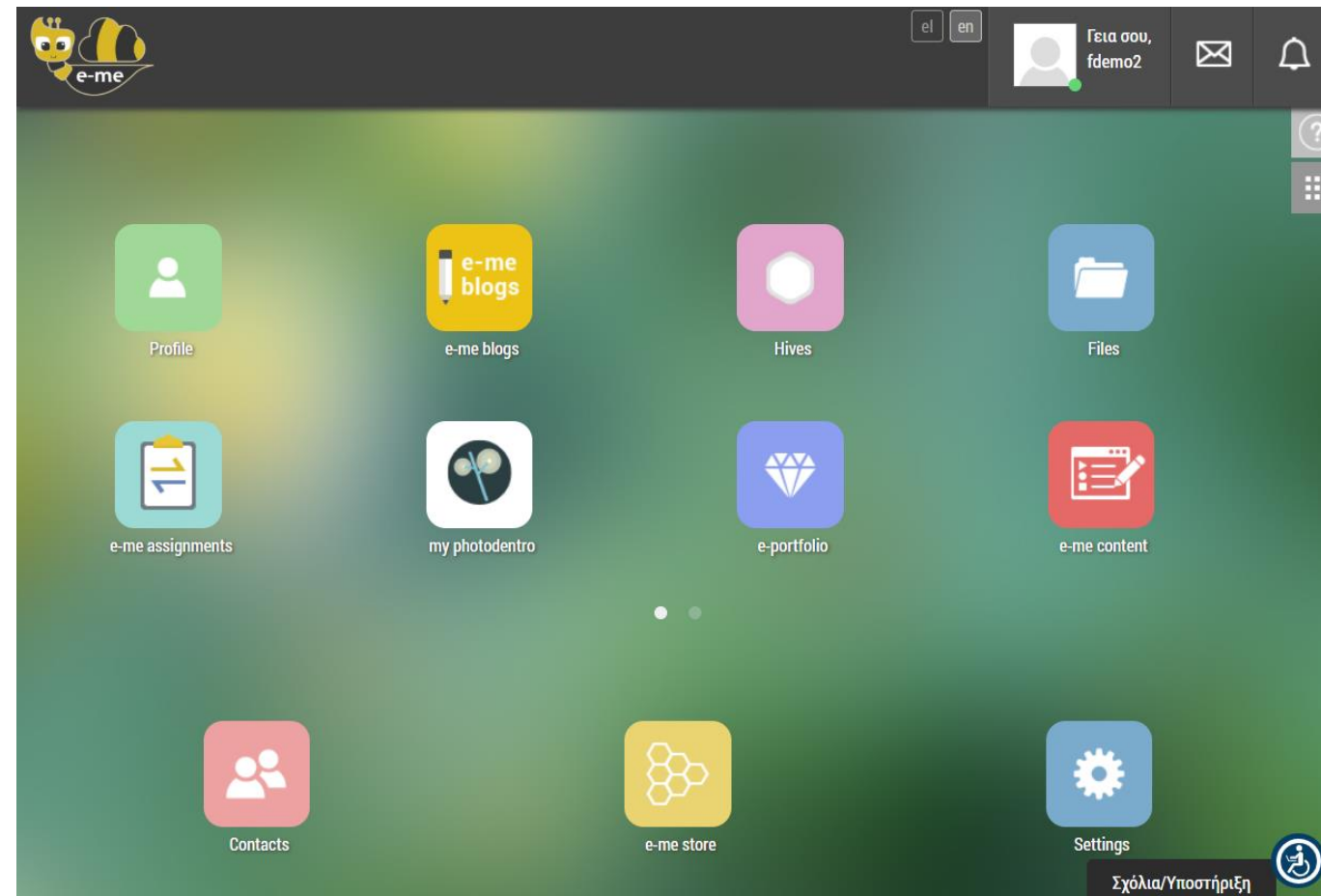

**e-me supports  
social  
networking of  
pupils and  
teachers**

**It is fully  
extendable**

# II. Asynchronous learning

WITH

e-me.edu.gr

e-me digital educational platform

## Hives: e-me collaboration spaces

10,000 public hives –open educational Communities

100.706 hives  
(digital classes or  
other collaboration  
groups)

3.000 hives by  
pupils

10.000 public hives

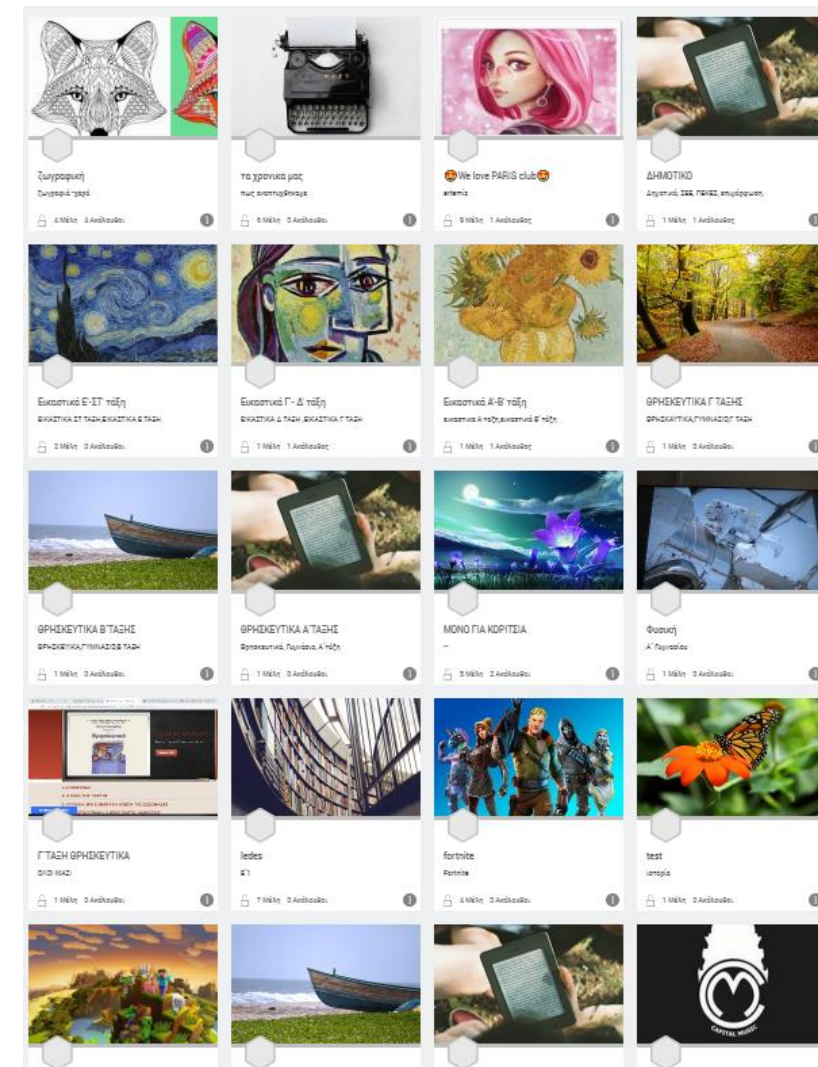
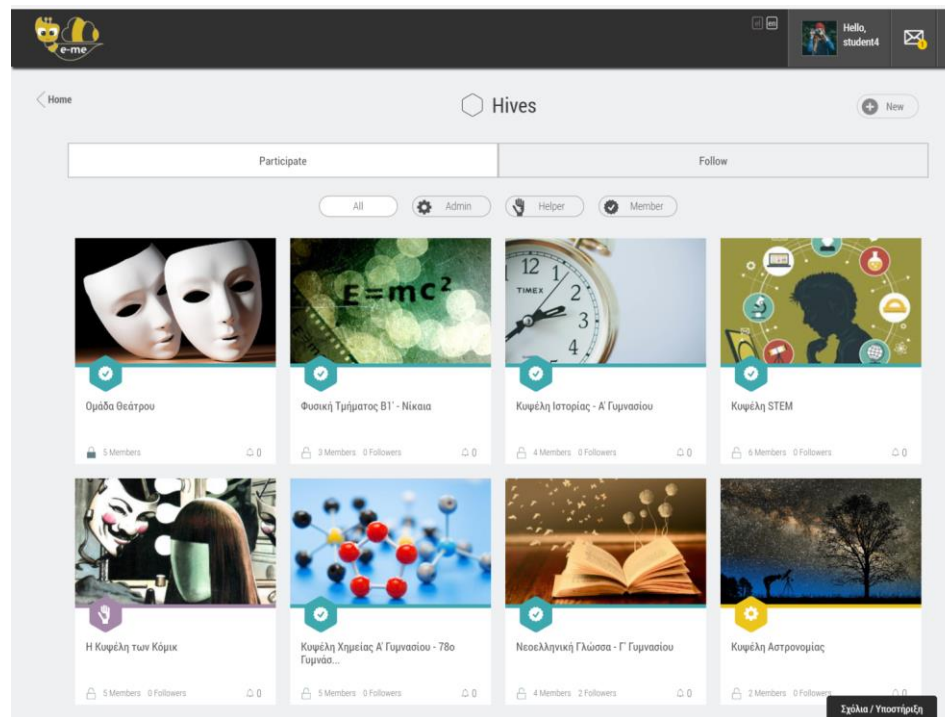

# II. Asynchronous learning

WITH

e-me.edu.gr

e-me digital educational platform

## e-me Hives Wall

proved to be a strong pedagogical tool

# II. Asynchronous learning

WITH

e-me.edu.gr

e-me digital educational platform

e-me content: h5p tool to create interactive learning resources (.h5p files)

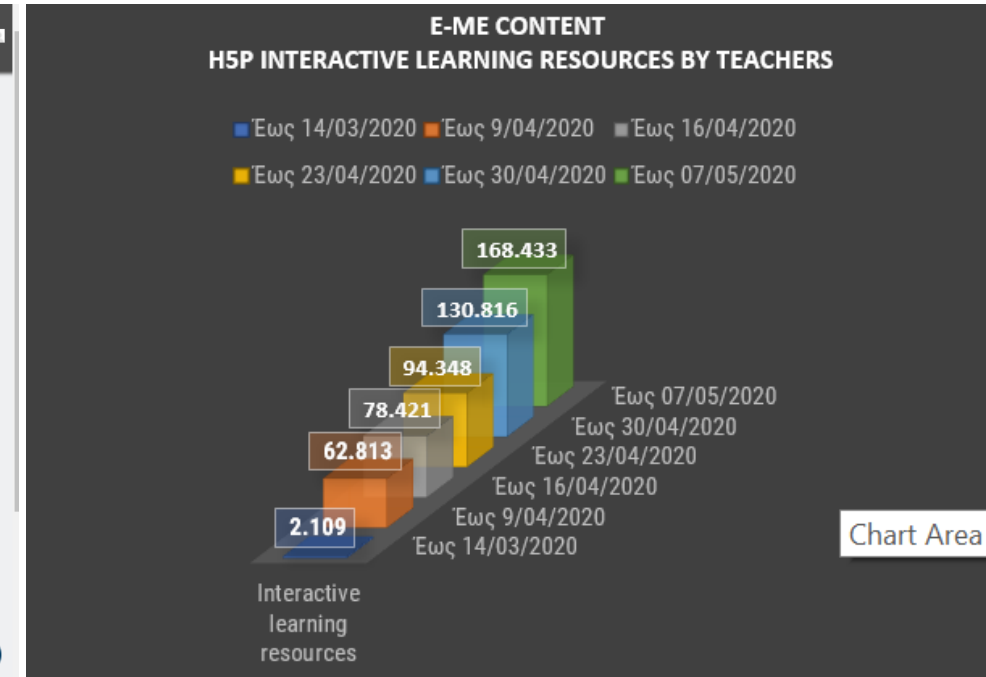
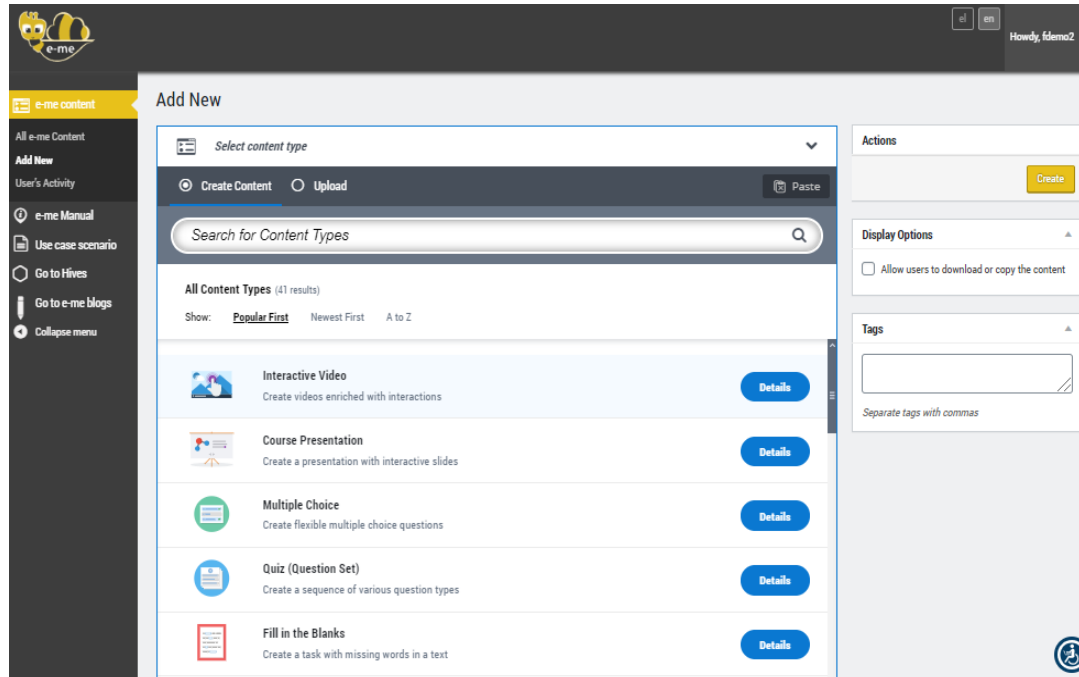

**Teachers developed 165.000 new interactive learning resources in two months!**

# II. Asynchronous learning

WITH

e-me.edu.gr

e-me digital educational platform

## Photodentro UGC: new “e-me content” collection

New collection in Photodentro UGC repository for teachers, to organize and share “e-me content” OERs!

Search within results

Filters

- Collection
- e-me content (133)
- Educational Context
- Student Age
- Learning Resource Type
- Language
- Foreign Language Competences
- Subject Areas

Results 1-10 of 133

Sort items by Issue Date In order Descend Res/Page

**Ταιριάσματα στο βήτα**  
THEMATIC CLASSIFICATION  
Modern Greek Language > Morphology > Nouns  
EDUCATIONAL CONTEXT  
primary  
LEARNING RESOURCE TYPE  
image, educational game

**Ταιριάσματα στους αριθμούς 22, 41 και 50**  
THEMATIC CLASSIFICATION  
Mathematics > Arithmetic > Numerical operations  
EDUCATIONAL CONTEXT  
primary  
LEARNING RESOURCE TYPE  
image, educational game

**Λέξεις της οικογένειας παιδί**  
THEMATIC CLASSIFICATION  
Modern Greek Language > Vocabulary - Semantics > word families  
EDUCATIONAL CONTEXT  
primary  
LEARNING RESOURCE TYPE  
educational game

**Το βοηθητικό ρήμα «είμαι» στον ενεστώτα**  
THEMATIC CLASSIFICATION  
Modern Greek Language > Morphology > Verbs  
EDUCATIONAL CONTEXT  
primary  
LEARNING RESOURCE TYPE  
educational game

133 OERs already

comments

Για να σχολιάσετε το υλικό που σας ενδιαφέρει, πρέπει να συνδεθείτε πρώτα

- ΚΑΡΓΙΩΤΗΣ ΑΝΤΩΝΙΟΣ**  
Πολύ χρήσιμο, εύχρηστο και ελκυστικό για τους μαθητές αντικείμενο. Ευχαριστούμαι!  
Ανακοίνωση · 23/05/2020 21:16
- ΔΙΑΚΟΠΟΥΛΟΥ ΕΥΣΤΡΑΤΙΑ**  
Πολύ ωραίο το μαθησιακό αντικείμενο, μερόδι!  
Ανακοίνωση · 28/05/2020 03:02
- ΛΑΖΑΡΙΔΟΥ ΜΑΡΙΑ**  
Πολύ ωραίο και χρήσιμο το υλικό! Ευχαριστούμαι!  
Ανακοίνωση · 29/05/2020 14:57
- ΜΑΚΡΟΔΗΜΟΣ ΝΙΚΟΛΑΟΣ**  
Πολύ ωραίο η εφαρμογή και ιδιαίτερα χρήσιμη! Ευχαριστούμαι για την προσφορά!  
Ανακοίνωση · 23/05/2020 17:58

# II. Asynchronous learning

WITH

e-me.edu.gr

e-me digital educational platform

## e-me assignments: creating and assigning tasks

The most popular e-me app.  
It was used as a tool to support differentiated learning.

Title	View	Assign to Hive	Edit	Date Created
Τα φυτά	<a href="#">View</a>	<a href="#">Assign</a>	<a href="#">Edit</a>	06/04/20, 16:41
μια εργασία	<a href="#">View</a>	<a href="#">Assign</a>	<a href="#">Edit</a>	31/03/20, 16:40
Ψηφιακό Σχολείο- Ανοιχτοί Πόροι-Ψηφιακή Πλατφόρμα-Αποθετήρια-Βιβλία Ε.ΜΕΓΑΛΟΥ-2019-10-15-v1.0	<a href="#">View</a>	<a href="#">Assign</a>	<a href="#">Edit</a>	25/03/20, 23:35

# II. Asynchronous learning

WITH

e-me.edu.gr

e-me digital educational platform

## e-me core functionality

Personal storage, cloud-based file sharing

Files

Social networking

Contacts

1-1 skype-like communication

Workgroups and collaboration spaces

Hives

E-me assignments

e-portfolio system

E-portfolio

My Photodentro

e-me content

e-me blogs

Trusted store of (free) e-me apps

# II. Asynchronous learning

WITH

e-me.edu.gr

e-me digital educational platform

e-me 4 all

No need for GSN account

**Selected platform to support distance learning for the Greek schools abroad**

Καλώς ήρθατε στην  
Ψηφιακή Εκπαιδευτική Πλατφόρμα e-me  
για μαθητές και εκπαιδευτικούς

Έκδοση "e-me για όλους". Δεν αποτελεί την επίσημη έκδοσή της e-me.

\* Μπορείτε να εισέλθετε δημιουργώντας λογαριασμό. Δεν ισχύουν οι λογαριασμοί Πανελληνίου Σχολικού Δικτύου (ΠΣΔ).

ΕΙΣΟΔΟΣ ΔΗΜΙΟΥΡΓΙΑ ΛΟΓΑΡΙΑΣΜΟΥ

\* Λόγω της αξιοποίησης της επίσημης έκδοσης της e-me (e-me.edu.gr) για τις ανάγκες της εξ αποστάσεως ασύγχρονης εκπαίδευσης στην Πρωτοβάθμια και Δευτεροβάθμια εκπαίδευση, το επόμενο χρονικό διάστημα θα δοθεί προτεραιότητα στην υποστήριξη χρηστών (εκπαιδευτικών & μαθητών) της επίσημης e-me. Ως εκ τούτου, στην έκδοση "e-me για όλους" (4all.e-me.edu.gr) θα προσφέρεται περιορισμένη υποστήριξη χρηστών. Ευχαριστούμε για την κατανόηση.

Πειραματιστείτε με ενδεικτικούς έτοιμους λογαριασμούς

\* Available for EU projects

# II. Asynchronous learning

WITH

e-me.edu.gr

e-me digital educational platform

Σταθερά αυξανόμενη συμμετοχή και των εκπαιδευτικών στις πλατφόρμες ασύγχρονης τηλεκπαίδευσης

μαθαίνουμε στο σπίτι

ΑΣΥΓΧΡΟΝΕΣ ΨΗΦΙΑΚΕΣ ΤΑΞΕΙΣ

e-class / e-me

Σταθερά αυξανόμενη συμμετοχή μαθητών στις πλατφόρμες ασύγχρονης τηλεκπαίδευσης

μαθαίνουμε στο σπίτι

ΑΣΥΓΧΡΟΝΕΣ ΨΗΦΙΑΚΕΣ ΤΑΞΕΙΣ

e-class / e-me

Statistics: April 29<sup>th</sup>, 2020

# II. Asynchronous learning

WITH

e-me.edu.gr

e-me digital educational platform

## Some statistics

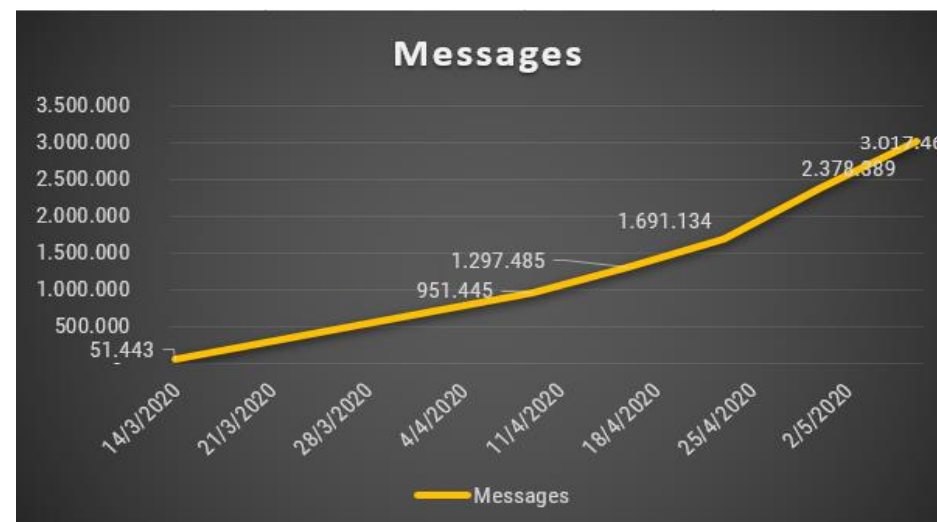
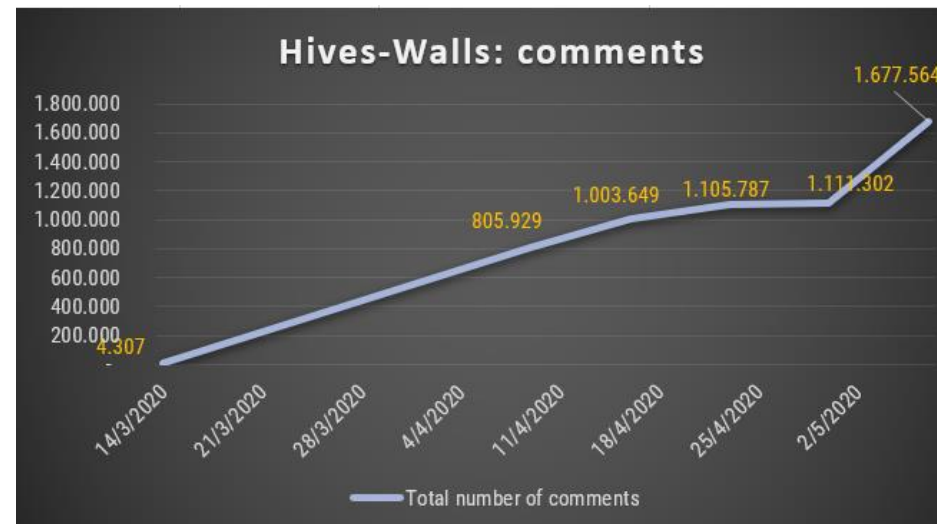
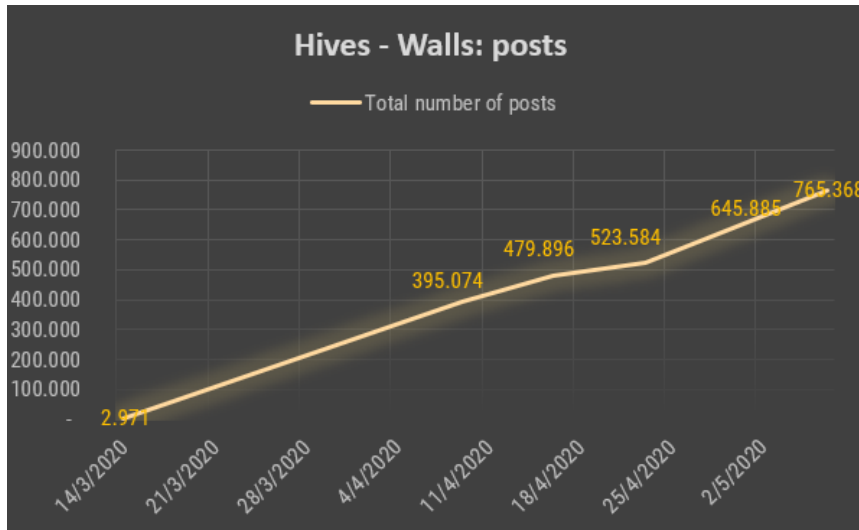

# II. Asynchronous learning

WITH

e-me.edu.gr

e-me digital educational platform

## Teachers training: Community-based training

- Facebook groups for distance learning
- Webinars
- **A large number of videos (instructional, tutorials, how-to) developed and shared by teachers!**
- e-me public hives

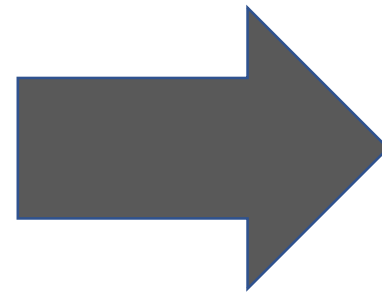

Νέος ιστοχώρος με βίντεο από την κοινότητα της e-me!

e-me **FROM ALL**

<https://dschool.edu.gr/emefromall>

Εδώ θα βρείτε βίντεο, παρουσιάσεις, ιστοδιαλέξεις και άλλο επιμορφωτικό υλικό για την e-me που συγκεντρώνουμε από την εκπαιδευτική κοινότητα της e-me και όχι μόνο!  
Σας ευχαριστούμε για το μεγάλο ενδιαφέρον και τη συνεισφορά σας!

ΜΕΝΟΥΜΕ

ΑΣΦΑΛΕΙΣ

**Current status**  
**New moto: Stay Safe**

**Back to schools plan**

**Thank you!**

**ΜΕΝΟΥΜΕ  
ΑΣΦΑΛΕΙΣ**

# COVID-19 pandemic: How Greece coped with school closure and distance learning

Elina Megalou

megalou@cti.gr

Computer Technology Institute & Press “DIOPHANTUS” (CTI)  
Strategy & Digital Educational Content Directorate  
14-05-2020

LRE - EdReNe on-line seminar @ 14-05-2020  
“Sharing experience in a time of pandemic”

